Orde van dienst, Hervormde Gemeente Herwijnen
Zondag 22 november 2026, 10:00 uur | Eeuwigheidszondag
Voorganger: Ds. C.D. Zonnenberg

Orgelspel | Hilde Vervoorn

Welkom en mededelingen door de ouderling van dienst

Aanvangslied: Psalm 86: 1 en 4 (Weerklank)

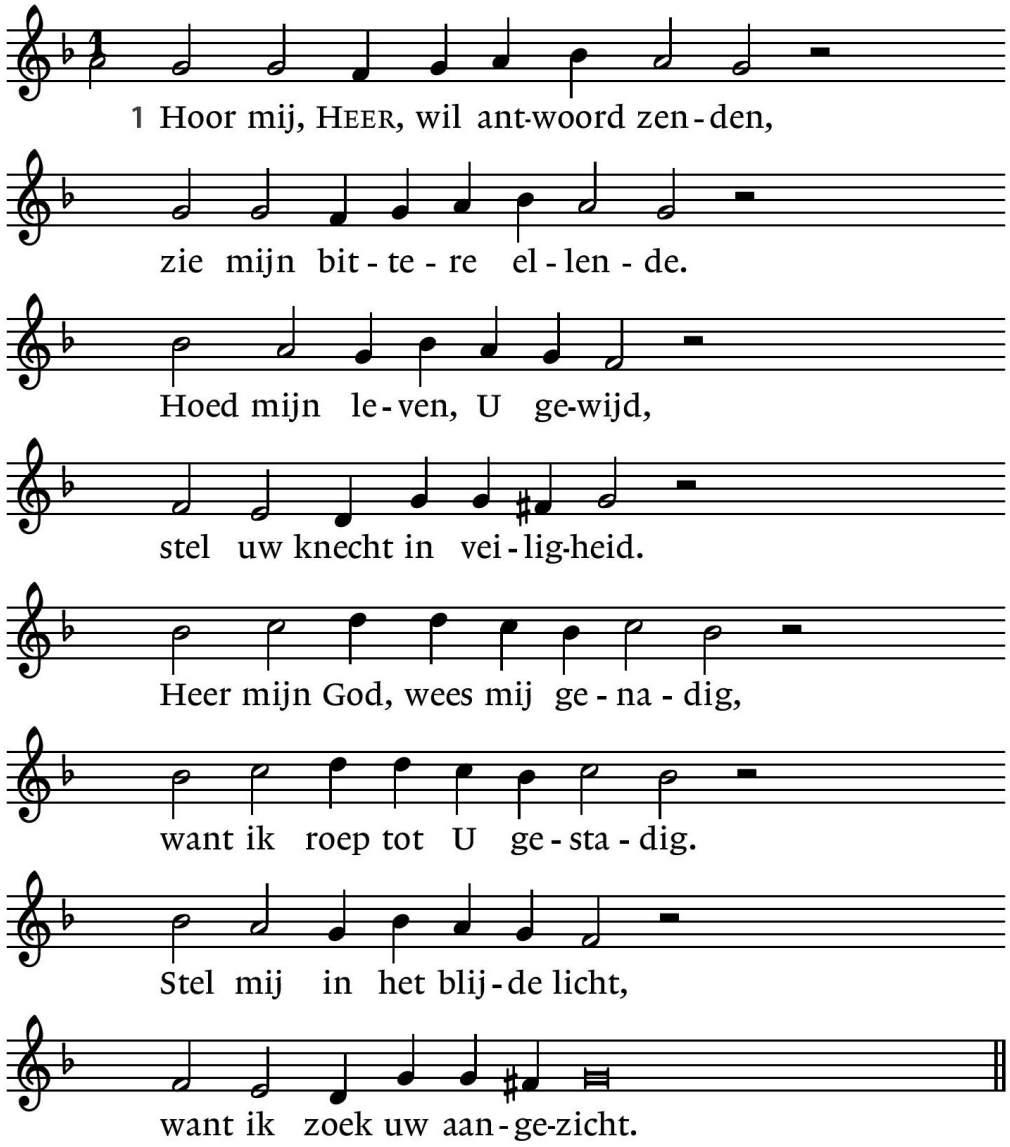

4 Leer mij naar uw wil te handlen,
laat mij in uw waarheid wandlen.
Voeg geheel mijn hart tezaam
tot de vrees van uwe naam.
HEER mijn God, ik zal U loven,
heffen ’t ganse hart naar boven.
Ja, uw naam en majesteit
loof ik tot in eeuwigheid.

Stil gebed

Votum en groet

Zingen: Psalm 43: 3 en 4 (OB)
3 Zend, HEER, Uw *licht en waarheid* neder,
En breng mij, *door* dien glans *ge*leid,
Tot *Uw gewijde ten*te *we*der;
Dan *klimt mijn* bange *ziel ge*reder
Ten *berge van Uw* heilig*heid,*
*Daar mij Uw gunst ver*beidt.

4 Dan ga ik *op tot Gods al*taren,
Tot God, mijn *God,* de bron *van* vreugd;
Dan *zal ik, juichend, stem* en *sna*ren
Ten *roem van* Zijne *goedheid* paren,
Die, *na kortstondig* onge*neugt',*
*Mij eindeloos ver*heugt.

Lezing van de wet

Zingen: Psalm 48: 4 en 6 (OB)
4 Wij, *o ver*heven *Majes*teit,
Ge*denken* Uw wel*dadig*heid
In't *midden van Uw heil'ge* woning.
Ge*lijk Uw naam is, grote* Koning,
Bij ons *terecht gepre*zen,
*Zo is Uw roem gere*zen,
En bij *de volken zeer* vermaard,
Tot aan *het uiterst' eind* der aard.
Uw rech*terhand, die't kwaad* niet duldt,
Is met *gerechtigheid* vervuld.

6 Want *deze* God is *onze* God;
Hij *is ons* deel, ons *zalig* lot,
Door *tijd noch eeuwigheid te* scheiden:
Ter *dood toe zal Hij ons ge*leiden.

Gebed om Gods Geest

De kinderen gaan naar de zondagsschool

Bijbellezing: Handelingen 16: 1 – 24
1. En hij kwam in Derbe en in Lystre aan. En zie, er was daar een zekere discipel van wie de naam Timotheüs was, de zoon van een gelovige Joodse vrouw, maar van een Griekse vader; 2. van wie een goed getuigenis gegeven werd door de broeders in Lystre en Ikonium. 3. Paulus wilde dat die met hem mee zou gaan; en hij nam hem bij zich en besneed hem omwille van de Joden die in die plaatsen woonden, want zij wisten allen dat zijn vader een Griek was. 4. En toen zij de steden langs reisden, brachten zij hun de bepalingen over waarvan de apostelen en de ouderlingen in Jeruzalem besloten

hadden dat men die in acht moest nemen. 5. De gemeenten dan werden bevestigd in het geloof en namen dagelijks in aantal toe. 6. En nadat zij door Frygië en het land van Galatië gereisd waren, werden zij door de Heilige Geest verhinderd het Woord in Asia te spreken. 7. En bij Mysië gekomen, probeerden zij naar Bithynië te reizen, maar de Geest liet het hun niet toe. 8. En nadat zij Mysië voorbijgereisd waren, kwamen zij in Troas. 9. En Paulus kreeg 's nachts een visioen te zien: er stond een Macedonische man, die hem dringend vroeg: Kom over naar Macedonië en help ons! 10. Toen hij nu dit visioen gezien had, probeerden wij meteen naar Macedonië te reizen, omdat wij eruit opmaakten dat de Heere ons geroepen had aan hen het Evangelie te verkondigen. 11. Wij voeren dan van Troas weg en koersten recht op Samothrake aan en de volgende dag op Neapolis. 12. En vandaar gingen wij naar Filippi, de eerste stad van dit deel van Macedonië, een kolonie. En wij verbleven een aantal dagen in die stad. 13. En op de dag van de sabbat gingen wij de stad uit, de rivier langs, waar het gebed gewoonlijk plaatsvond; en nadat wij daar waren gaan zitten, spraken wij tot de vrouwen die er samengekomen waren. 14. En een zekere vrouw, van wie de naam Lydia was, een purperverkoopster uit de stad Thyatira, die God diende, luisterde naar ons. En de Heere opende haar hart, zodat zij acht gaf op wat door Paulus gesproken werd. 5. En toen zij gedoopt was, en haar huisgenoten, drong zij er bij ons op aan: Als u van oordeel bent dat ik trouw ben aan de Heere, kom dan in mijn huis en blijf er. En zij drong er sterk bij ons op aan. 16. En het gebeurde toen wij naar de plaats van het gebed gingen, dat een zekere slavin die een waarzeggende geest had, ons tegemoetkwam. Zij verschafte haar meesters veel inkomsten met waarzeggen. 17. Zij liep achter Paulus en ons aan en riep voortdurend: Deze mensen zijn dienstknechten van God, de Allerhoogste, die ons een weg naar de zaligheid verkondigen. 18. En dat deed zij vele dagen lang. Maar Paulus, die zich daaraan ergerde, keerde zich om en zei tegen de geest: Ik gebied u in de Naam van Jezus Christus uit haar weg te gaan! En hij ging op hetzelfde moment uit haar weg. 19. Toen haar meesters zagen dat hun hoop op inkomsten verdwenen was, grepen zij Paulus en Silas en sleurden hen mee naar de markt, voor de stadsbestuurders. 20. En nadat zij hen naar de magistraten gebracht hadden, zeiden zij: Deze mensen verstoren de orde in onze stad. Het zijn namelijk Joden, 21. en zij verkondigen gewoonten die wij niet mogen aannemen en ook niet mogen naleven, omdat wij Romeinen zijn. 22. En de menigte kwam als één man tegen hen in verzet. En de magistraten rukten hun de kleren af en gaven bevel hen met stokken te slaan. 23. En nadat zij hun veel slagen toegediend hadden, wierpen zij hen in de gevangenis en geboden de cipier hen zorgvuldig te bewaken. 24. En toen hij dat bevel gekregen had, wierp hij hen in de binnenste kerker en zette hij hun voeten vast in het blok.

Zingen: Lied 472: (Weerklank)

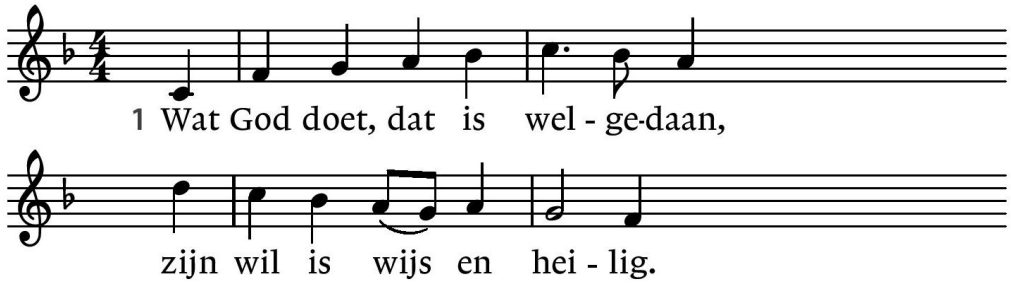

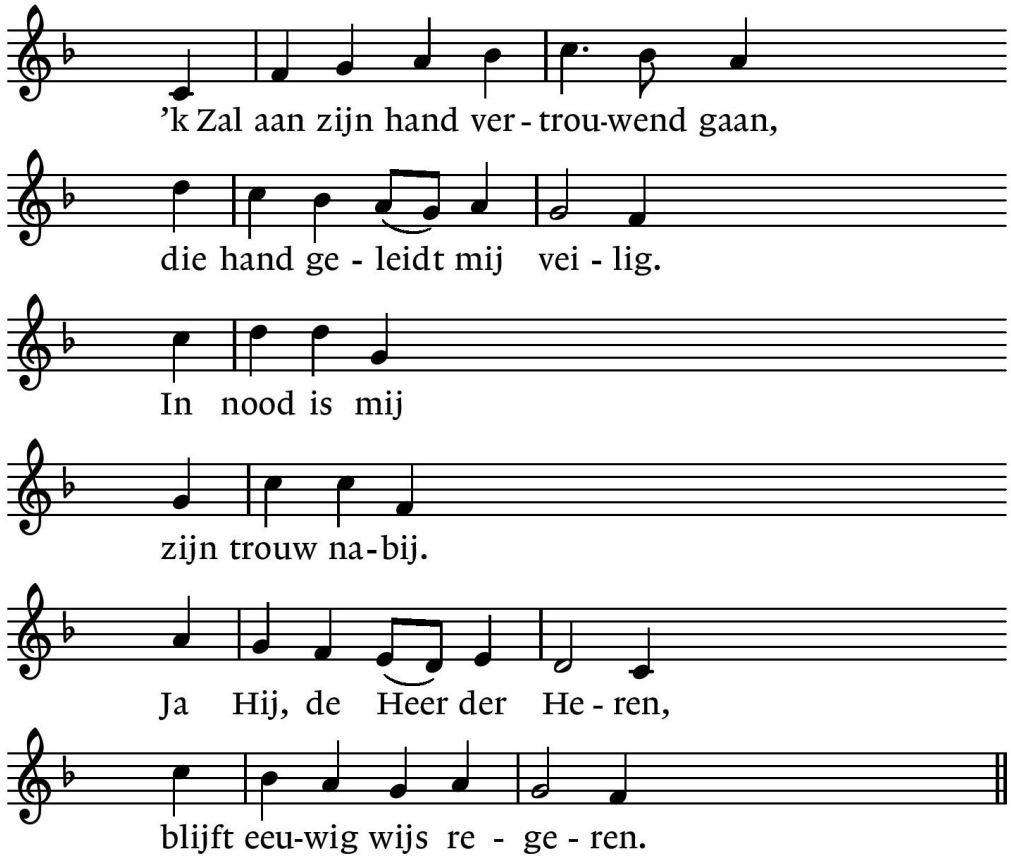

2 Wat God doet, dat is welgedaan.
Hij is mijn licht en leven.
Ik wil mijzelf van nu voortaan
blijmoedig aan Hem geven,
omdat ik weet
in vreugd en leed:
zijn vaderlijk' ontferming
blijft eeuwig mijn bescherming.

3 Wat God doet, dat is welgedaan,
daar laat ik het bij blijven.
Al moet ik door de engten gaan
waar mij de dood zal drijven –
als God mij leidt
kan ik de tijd
van duisternis verdragen:
ik zal zijn licht zien dagen.

Verkondiging | naar Handelingen 16: 18
En dat deed zij vele dagen lang. Maar Paulus, die zich daaraan ergerde, keerde zich om en zei tegen de geest: Ik gebied u in de Naam van Jezus Christus uit haar weg te gaan! En hij ging op hetzelfde moment uit haar weg.

Zingen: Lied 292: 1 en 2 (Weerklank)

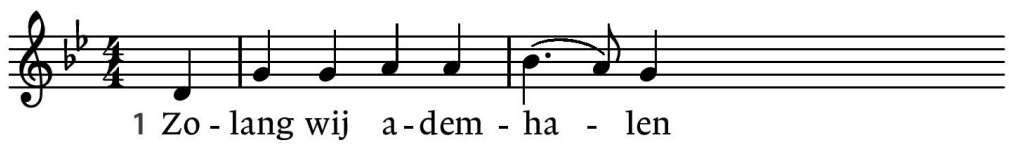

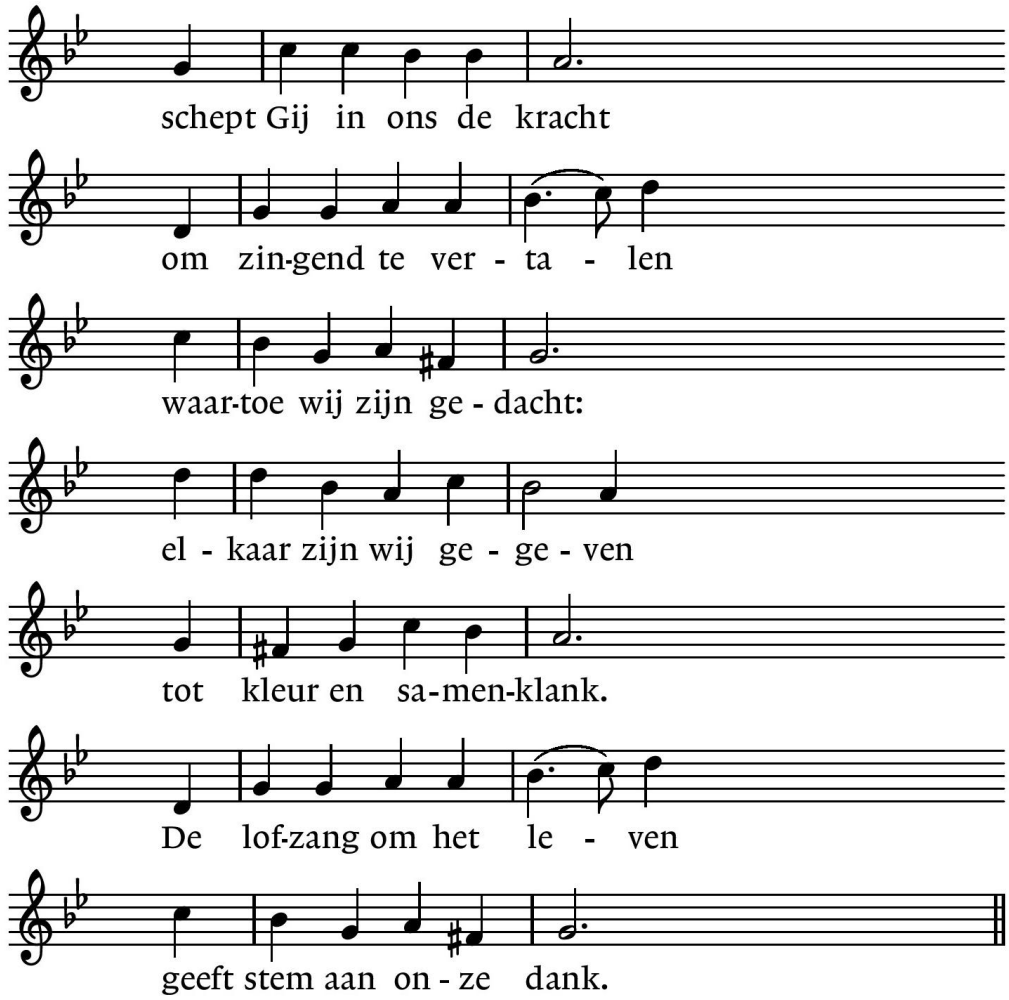

2 Al is mijn stem gebroken,
mijn adem zonder kracht,
het lied op and’re lippen
draagt mij dan door de nacht.
Door ademnood bevangen
of in verdriet verstild:
het lied van Uw verlangen
heeft mij aan ’t licht getild.

Dankgebed en voorbede

Collecte

De kinderen van de zondagsschool komen weer in de dienst

Slotzang: Psalm 29: 1 en 5 (Weerklank)

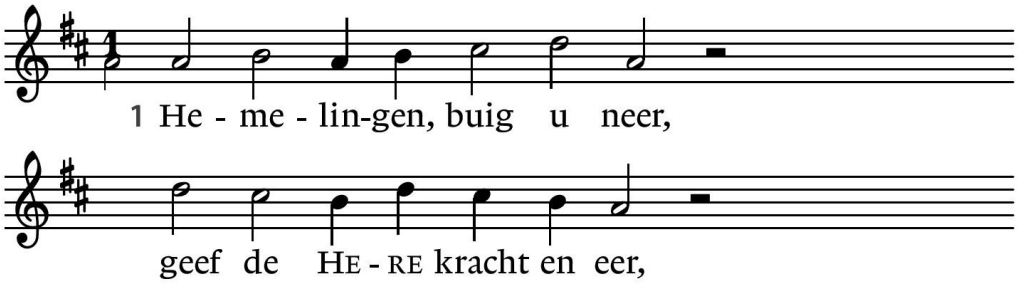

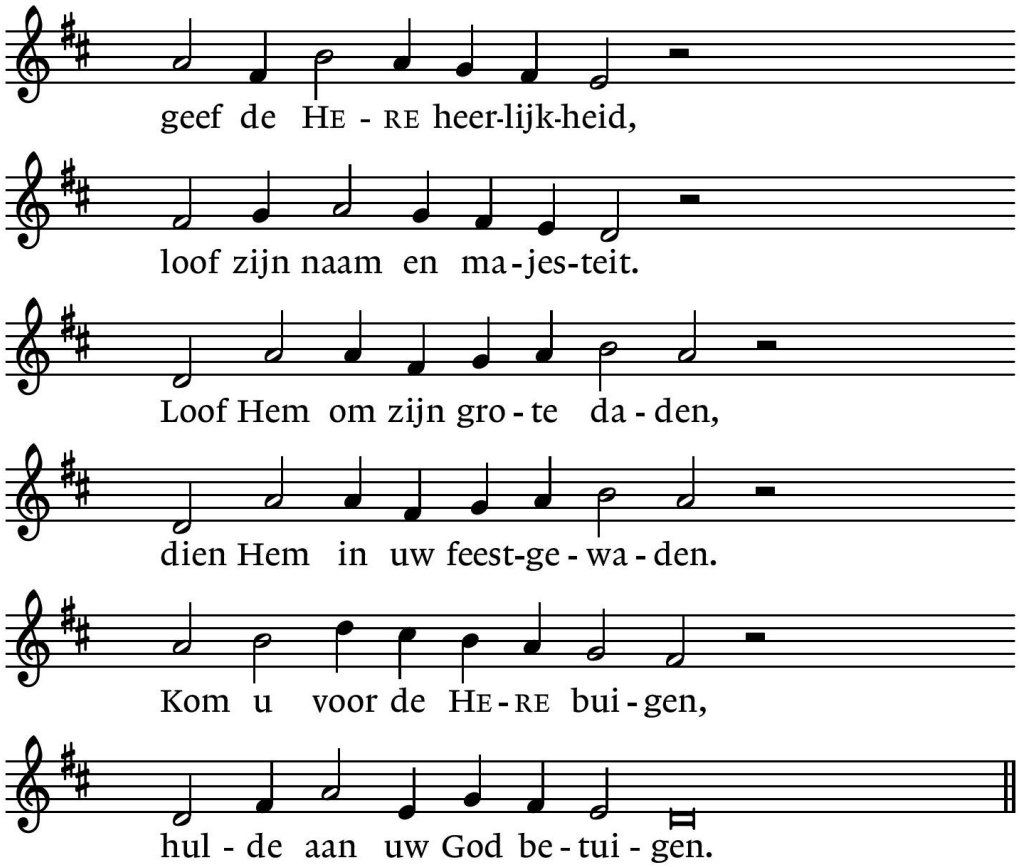

5 God, de HERE, troont voorgoed
op de grote watervloed.
Hij is Koning voor altijd,
ja, Hij heerst in eeuwigheid.
Want de HERE is almachtig,
maakt zijn volk zijn gunst deelachtig.
Hij schenkt kracht en op hun bede
zegent Hij zijn volk met vrede.

Zegen

Uitgangscollecte

Orgelspel